Kreeft gezien? Stuur een mail naar eis@naturalis.nl!

EIS Kenniscentrum Insecten en andere ongewervelden, nauw verbonden met Naturalis, doet onderzoek naar de verspreiding van ongewervelde dieren in Nederland.
De inzet van enthousiaste waarnemers is hierbij onmisbaar!
De opmars van invasieve kreeften, vooral Amerikaanse soorten, is een relatief recente ontwikkeling, waarvan het einde nog niet in zicht is. Met uw hulp kunnen we ontwikkelingen in de gaten houden. Stuur uw waarneming naar eis@naturalis.nl.

ZOEKKAART

start

stekel op voorlaatste pootlid

- afwezig → familie **Astacidae**
- aanwezig → familie **Cambaridae**

Astacidae

dier glad met witte vlek aan basis van de vingers

- ja → glad!
- nee → scharen lang en smal
  - ja → Turkse rivierkreeft
  - nee → Europese rivierkreeft

Cambaridae

dier met opvallende marmertekening

- ja → witte vlek
- nee → scharen
  - bruin/groen van boven, licht van onderen → stekels op wang, achterlijf met rode vlekken
    - ja → wangstekels
    - nee → wangstekels
  - roodachtig → achterlijf met donkere middenstreep en lichte zijstrepen
    - ja → Gestreepte Am. rivier~
    - nee → Rode Am. rivierkreeft

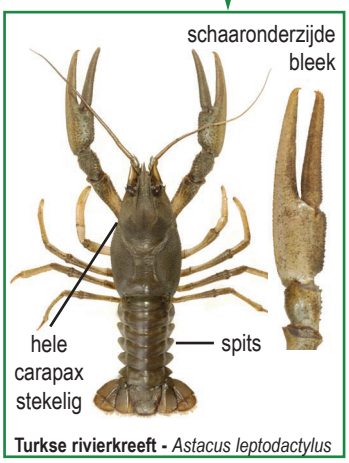

Turkse rivierkreeft - *Astacus leptodactylus*

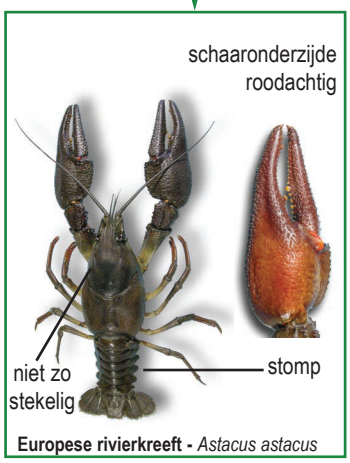

Europese rivierkreeft - *Astacus astacus*

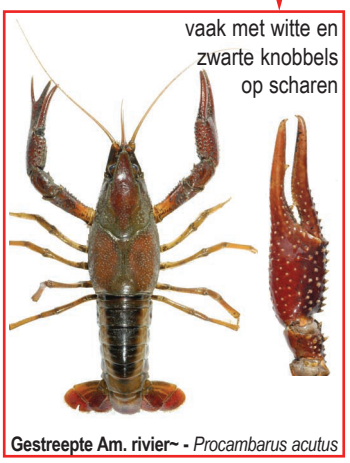

Gestreepte Am. rivier~ - *Procambarus acutus*

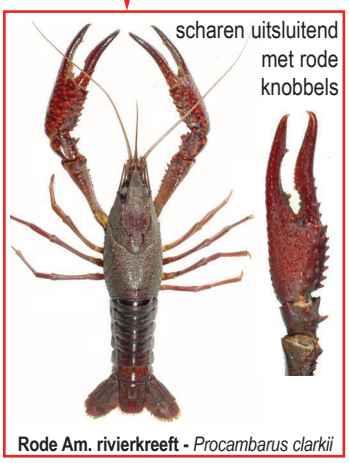

Rode Am. rivierkreeft - *Procambarus clarkii*

Californische rivier~ - *Pacifastacus leniusculus*

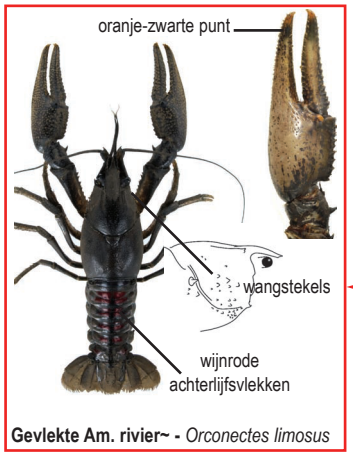

Gevlekte Am. rivier~ - *Orconectes limosus*

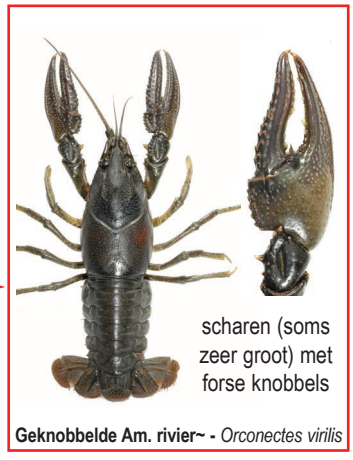

Geknobbelde Am. rivier~ - *Orconectes virilis*

Marmerkreeft~ - *Procambarus sp.*